

PRIVACY GDPR E SICUREZZA ESTESA

Il regolamento generale sulla protezione dei dati (GDPR General Data Protection Regulation) è un Regolamento con il quale la Commissione Europea intende rafforzare e rendere più omogenea la protezione dei dati personali dei cittadini dell'Unione Europea e dei residenti nell'Unione Europea, sia all'interno che all'esterno dei propri confini.

Già con il modulo base di Business File è possibile autorizzare l'accesso per gruppi di utenti alle categorie documentali incrociando categorie e gruppi utenti, categorie e ditte, sottoinsiemi di documenti di una categoria per singolo utente.

Il modulo **Privacy e GDPR** di Business File richiede come prerequisito la presenza del modulo **Sicurezza Estesa** (indispensabile anche per chi effettua la conservazione digitale in quanto la nuova normativa richiede uno stretto controllo degli accessi ai documenti conservati) che permette di configurare un utente della Active Directory di Microsoft Windows diverso dall'utente che sta eseguendo Business File, con il quale l'applicativo esegue gli accessi in lettura e scrittura sul File System; questo consente di rendere inaccessibile ai normali operatori la cartella di indicizzazione dei documenti (la password di accesso è cifrata all'interno del database di Business File).

Con il modulo **Privacy e GDPR** è possibile **configurare l'autenticazione al sistema di archiviazione documentale con password più sicure** con:

- > lunghezza minima
- > complessità password
- > criptaggio one-way
- > storico password usate

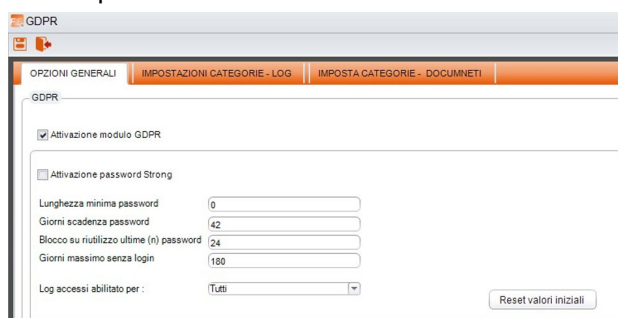

(opzioni generali)

Inoltre, è possibile gestire la scadenza dei documenti, per la loro possibile cancellazione e cancellare i documenti di un soggetto per il "diritto all'oblio".

Sono disponibili due tipologie di "log", uno per tracciare i login e i logout degli utenti di Business File (inclusi gli amministratori) e uno per tracciare tutte le operazioni effettuate sui documenti.

Riguardo a questo ultimo tipo di log è possibile abilitare per singola categoria documentale e per gruppi di utenti le operazioni da tracciare come l'indicizzazione, la modifica, la cancellazione, la visualizzazione ed il download/stampa documenti.

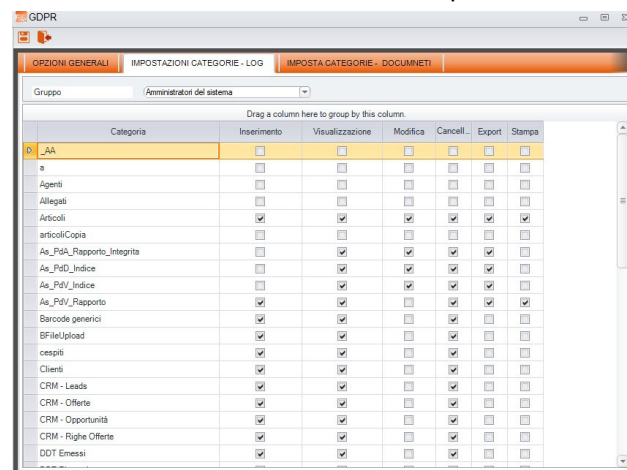

(scelta categorie da loggare)

Per ogni operazione viene registrato l'operatore, la data e ora, le informazioni sul documento, il nome macchina, il programma ed è possibile eseguire ricerche sui log attraverso appositi filtri.

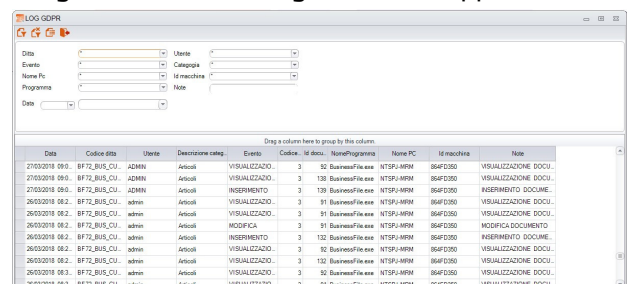

(consultazione log estesi)

Con il modulo **Privacy e GDPR** è disponibile una protezione del contenitore dei documenti attivata da Business File prima della fase di archiviazione con chiave di cifratura specifica per ogni installazione e, come conseguenza, l'attivazione di una protezione nel colloquio tra applicativo client

BUSINESS FILE

e contenitore dei documenti.

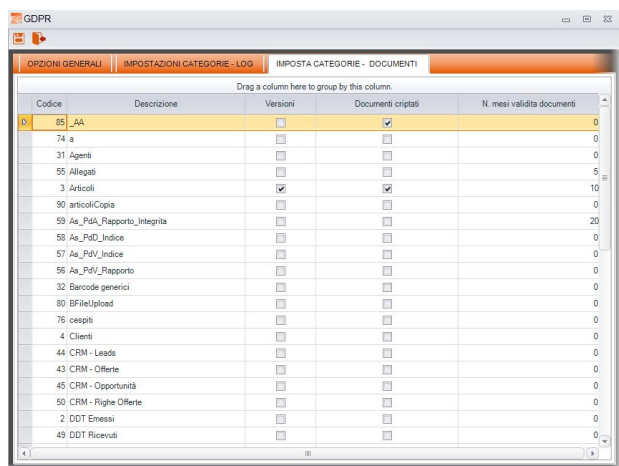

Codice	Descrizione	Versioni	Documenti criptati	N. mesi validità documenti
85_AA		<input type="checkbox"/>	<input checked="" type="checkbox"/>	0
74_a		<input type="checkbox"/>	<input type="checkbox"/>	0
31 Agenti		<input type="checkbox"/>	<input type="checkbox"/>	0
55 Allegati		<input type="checkbox"/>	<input type="checkbox"/>	5
3 Articoli		<input checked="" type="checkbox"/>	<input checked="" type="checkbox"/>	10
90 articoliCoppia		<input type="checkbox"/>	<input type="checkbox"/>	0
59 As_PSA_Rapporto_Integrita		<input type="checkbox"/>	<input type="checkbox"/>	20
58 As_PSA_Indice		<input type="checkbox"/>	<input type="checkbox"/>	0
57 As_PSA_Indice		<input type="checkbox"/>	<input type="checkbox"/>	0
56 As_PSA_Rapporto		<input type="checkbox"/>	<input type="checkbox"/>	0
32 Barcode generici		<input type="checkbox"/>	<input type="checkbox"/>	0
80 BFileUpload		<input type="checkbox"/>	<input type="checkbox"/>	0
76 Cespi		<input type="checkbox"/>	<input type="checkbox"/>	0
4 Clienti		<input type="checkbox"/>	<input type="checkbox"/>	0
44 CRM - Leads		<input type="checkbox"/>	<input type="checkbox"/>	0
43 CRM - Offerte		<input type="checkbox"/>	<input type="checkbox"/>	0
45 CRM - Opportunità		<input type="checkbox"/>	<input type="checkbox"/>	0
50 CRM - Righe Offerte		<input type="checkbox"/>	<input type="checkbox"/>	0
2 DDT Emessi		<input type="checkbox"/>	<input type="checkbox"/>	0
49 DDT Ricevuti		<input type="checkbox"/>	<input type="checkbox"/>	0

(scelta categorie per cifratura documenti e scadenza documenti)

